



GOBIERNO DEL  
ESTADO DE MÉXICO

# Periódico Oficial

## Gaceta del Gobierno

Gobierno del Estado Libre y Soberano de México

REGISTRO DGC NÚM. 001 1021 CARACTERÍSTICAS 113282801

Director: Lic. Aarón Navas Alvarez  
legislacion.edomex.gob.mx

Mariano Matamoros Sur núm. 308 C.P. 50130

A: 202/3/001/02

Fecha: Toluca de Lerdo, Méx., jueves 27 de julio de 2017

“2017. Año del Centenario de las Constituciones Mexicana y Mexiquense de 1917.”

### Sumario

#### PODER EJECUTIVO DEL ESTADO

DECLARATORIA DEL EJECUTIVO DEL ESTADO POR EL QUE SE DESAFECTA DEL SERVICIO PÚBLICO Y DESINCORPORA DEL ÁREA NATURAL PROTEGIDA CON LA CATEGORÍA DE PARQUE ESTATAL DENOMINADO “PARQUE ESTATAL SANTUARIO DEL AGUA SISTEMA HIDROLÓGICO PRESA HUAPANGO”, UNA SUPERFICIE DE 2,201.67 HECTÁREAS.

Tomo  
CCIV  
Número

19

#### SECCIÓN SEGUNDA

Número de ejemplares impresos:

300

## PODER EJECUTIVO DEL ESTADO



GOBIERNO DEL  
ESTADO DE MÉXICO



GENTE QUE TRABAJA Y LOGRA  
**enGRANDE**

**DOCTOR ERUVIEL ÁVILA VILLEGAS, GOBERNADOR CONSTITUCIONAL DEL ESTADO DE MÉXICO, EN EJERCICIO DE LAS FACULTADES QUE ME CONFIEREN LOS ARTÍCULOS 77, FRACCIÓN LI Y 80 DE LA CONSTITUCIÓN POLÍTICA DEL ESTADO LIBRE Y SOBERANO DE MÉXICO, CON FUNDAMENTO EN LO DISPUESTO POR LOS ARTÍCULOS 2 y 7 DE LA LEY ORGÁNICA DE LA ADMINISTRACIÓN PÚBLICA DEL ESTADO DE MÉXICO, 2.111 DEL CÓDIGO PARA LA BIODIVERSIDAD DEL ESTADO DE MÉXICO, 179 DEL REGLAMENTO DEL LIBRO SEGUNDO DEL CÓDIGO PARA LA BIODIVERSIDAD DEL ESTADO DE MÉXICO Y**

### CONSIDERANDO

Que por declaratoria del Ejecutivo del Estado de 8 de junio de 2004, se creó el Área Natural Protegida con la Categoría de Parque Estatal denominado “Parque Estatal Santuario del Agua Sistema Hidrológico Presa Huapango”, con una superficie de 71,024-37-67.85 hectáreas, que comprende el cuerpo de agua, sus afluentes, manantiales, barrancas y cañadas, zonas forestales, de pastizales, matorrales, de uso agropecuario, urbano y servicios, ubicados al interior de dicha superficie.

Que el artículo 2.111 del Código para la Biodiversidad del Estado de México señala que, una vez establecida un área natural protegida, sólo podrá ser modificada su extensión y los usos del suelo permitidos o cualquiera de sus disposiciones, por la autoridad que la haya establecido, siguiendo las mismas formalidades previstas en dicho ordenamiento, para la expedición de la declaratoria respectiva.

Que la Secretaría del Medio Ambiente a través de la Comisión Estatal de Parques Naturales y de la Fauna emitió el Estudio Previo que justifica la Desafectación y Desincorporación de una superficie de 2,201.67 hectáreas, del Parque Estatal denominado “Parque Estatal Santuario del Agua Sistema Hidrológico Presa Huapango”.

Que el 26 de junio de 2017 fue publicado en el periódico oficial “Gaceta del Gobierno” el Estudio Previo Justificativo de la Desafectación del Servicio Público y Desincorporación de una superficie de 2,201.67 hectáreas, del Parque Estatal denominado “Parque Estatal Santuario del Agua Sistema Hidrológico Presa Huapango” el cual se puso a disposición del público para su consulta.

Que en estricta observancia a los artículos 80 de la Constitución Política del Estado Libre y Soberano de México y 7 del Ley Orgánica de la Administración Pública del Estado de México, este instrumento jurídico se encuentra debidamente refrendado por el Secretario General de Gobierno, José S. Manzur Quiroga.

Que en mérito de lo anterior, he tenido a bien expedir la siguiente:

**DECLARATORIA DEL EJECUTIVO DEL ESTADO POR EL QUE SE DESAFECTA DEL SERVICIO PÚBLICO Y DESINCORPORA DEL ÁREA NATURAL PROTEGIDA CON LA CATEGORÍA DE PARQUE ESTATAL DENOMINADO “PARQUE ESTATAL SANTUARIO DEL AGUA SISTEMA HIDROLÓGICO PRESA HUAPANGO”, UNA SUPERFICIE DE 2,201.67 HECTÁREAS.**

**PRIMERO.** Se Desafecta del Servicio Público y se Desincorpora del Área Natural Protegida con la categoría de Parque Estatal, denominado “Santuario del Agua Sistema Hidrológico Presa Huapango” una superficie de 2,201.67 hectáreas, ubicadas en el Municipio de Jilotepec, Estado de México.

**SEGUNDO.** La Desafectación del Servicio Público y Desincorporación de la superficie de 2,201.67 hectáreas del Parque Estatal denominado “Santuario del Agua Sistema Hidrológico Presa Huapango”, se justifica debido a que actualmente el área que se desincorporará cuenta con escasa cobertura vegetal propiciando con esto una erosión severa en el área, imposibilitando condiciones aptas para el refugio de la fauna silvestre, razón por la cual no existe riqueza de especies significativas dentro del terreno, trayendo como consecuencia la pérdida de las características que originaron su protección.

**TERCERO.** Las causas de utilidad e interés público que justifican esta desincorporación son: el predio a desincorporar se ha visto sumamente alterado por el gran impacto que ha generado el aprovechamiento agrícola de mediana productividad, el suelo ha sido severamente impactado por la actividad ganadera lo cual ha promovido la compactación parcial y pérdida de nutrientes, la falta de vegetación reduce la prestación de Servicios Ambientales así como la creación de nuevos hábitats para la fauna local, las condiciones actuales del predio restan participación en la recarga de mantos acuíferos, escorrentías superficiales y humedales, fomentar el desarrollo agrícola y ganadero para promover el desarrollo a la sociedad, aprovechamiento de las zonas urbanas y urbanizables ya establecidas, a fin de que generen beneficios a los habitantes locales y la apertura de proyectos que mejoren las condiciones actuales del predio o en su caso proyectos que guarden relación con su actual uso de suelo.

**CUARTO.** La nueva superficie del Área Natural Protegida con categoría de Parque Estatal, denominado “Parque Estatal Santuario del Agua Sistema Hidrológico Presa Huapango” será de 68,822.70 hectáreas.

**QUINTO.** La superficie antes citada del Parque Estatal denominado “Santuario del Agua Sistema Hidrológico Presa Huapango”, seguirá rigiéndose por las disposiciones contenidas en la Declaratoria de creación, del Plan Municipal de Desarrollo Urbano de los Municipios de Acambay, Aculco, Jilotepec, Polotitlán y Timilpan y a las demás disposiciones legales aplicables.

**SEXTO.** Inscribese la presente Declaratoria en el Instituto de la Función Registral del Estado de México.

### **TRANSITORIOS**

**PRIMERO.** Publíquese esta Declaratoria en el Periódico Oficial “Gaceta del Gobierno”.

**SEGUNDO.** Esta Declaratoria entrará en vigor al día siguiente de su publicación en el Periódico Oficial “Gaceta del Gobierno del Estado”.

**TERCERO.** Inscribese la presente Declaratoria en el Instituto de la Función Registral del Estado de México.

Dado en el Palacio del Poder Legislativo, en la ciudad de Toluca de Lerdo, capital del Estado de México a los 27 días del mes de julio del año dos mil diecisiete.

### **GOBERNADOR CONSTITUCIONAL DEL ESTADO DE MÉXICO**

**DR. EN D. ERUVIEL ÁVILA VILLEGAS**  
(RÚBRICA).

### **SECRETARIO GENERAL DE GOBIERNO**

**JOSÉ S. MANZUR QUIROGA**  
(RÚBRICA).

**ANEXO NO. 1 BASE CARTOGRÁFICA DE LA DESINCORPORACIÓN**

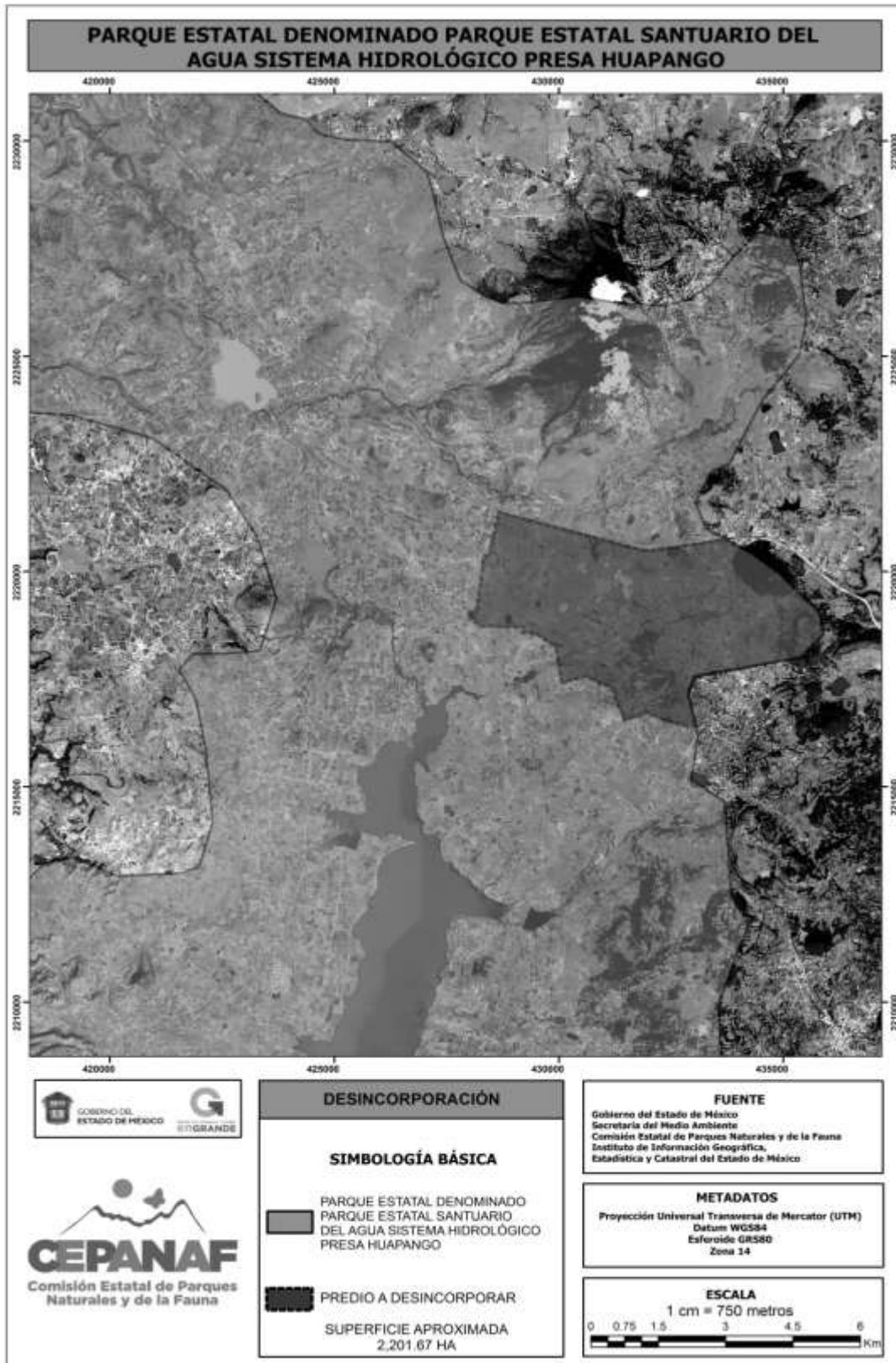

**CUADRO DE CONSTRUCCIÓN, COORDENADAS UTM (METROS, WGS 84 ZONA 14 NORTE)**

| Polígono a Desincorporar |           |            |         |           |            |         |           |            |
|--------------------------|-----------|------------|---------|-----------|------------|---------|-----------|------------|
| Vértice                  | X         | Y          | Vértice | X         | Y          | Vértice | X         | Y          |
| 0                        | 431835.67 | 2220498.86 | 63      | 431253.69 | 2217172.06 | 126     | 429194.07 | 2218582.52 |
| 1                        | 431938.50 | 2220479.72 | 64      | 431239.91 | 2217205.00 | 127     | 429188.36 | 2218582.09 |
| 2                        | 432013.01 | 2220480.57 | 65      | 431199.31 | 2217267.07 | 128     | 429185.28 | 2218585.84 |
| 3                        | 432067.05 | 2220481.23 | 66      | 431111.94 | 2217337.88 | 129     | 429186.37 | 2218591.50 |
| 4                        | 432115.07 | 2220484.68 | 67      | 431063.20 | 2217369.69 | 130     | 429190.84 | 2218601.71 |
| 5                        | 432178.90 | 2220495.48 | 68      | 431029.28 | 2217380.79 | 131     | 429207.53 | 2218635.18 |
| 6                        | 432236.92 | 2220504.75 | 69      | 430899.16 | 2217427.06 | 132     | 429220.38 | 2218663.91 |
| 7                        | 432324.07 | 2220517.20 | 70      | 430842.74 | 2217445.24 | 133     | 429231.35 | 2218690.96 |
| 8                        | 432415.00 | 2220532.65 | 71      | 430791.18 | 2217475.91 | 134     | 429239.45 | 2218705.61 |
| 9                        | 432479.63 | 2220544.88 | 72      | 430709.27 | 2217519.04 | 135     | 429240.52 | 2218711.60 |
| 10                       | 432544.55 | 2220551.32 | 73      | 430621.32 | 2217574.55 | 136     | 429234.47 | 2218714.15 |
| 11                       | 432736.91 | 2220579.13 | 74      | 430597.78 | 2217578.39 | 137     | 429190.93 | 2218721.39 |
| 12                       | 432881.81 | 2220603.49 | 75      | 430571.79 | 2217573.91 | 138     | 428753.90 | 2218727.18 |
| 13                       | 433187.34 | 2220650.91 | 76      | 430522.06 | 2217557.90 | 139     | 428522.35 | 2218728.67 |
| 14                       | 433548.85 | 2220707.96 | 77      | 430348.88 | 2217498.60 | 140     | 428292.76 | 2218737.24 |
| 15                       | 433734.12 | 2220738.21 | 78      | 430227.84 | 2217467.72 | 141     | 428240.93 | 2218732.62 |
| 16                       | 434317.24 | 2220405.00 | 79      | 430085.81 | 2217438.60 | 142     | 428218.15 | 2218740.77 |
| 17                       | 434915.91 | 2219956.00 | 80      | 430067.88 | 2217442.21 | 143     | 428186.97 | 2218780.13 |
| 18                       | 435813.91 | 2219057.99 | 81      | 430059.04 | 2217450.73 | 144     | 428143.48 | 2218814.34 |
| 19                       | 435888.75 | 2218534.16 | 82      | 430053.59 | 2217462.71 | 145     | 428121.08 | 2218862.29 |
| 20                       | 435421.03 | 2218010.32 | 83      | 429999.88 | 2217839.61 | 146     | 427951.20 | 2219022.81 |
| 21                       | 433026.35 | 2217561.32 | 84      | 429991.72 | 2217888.02 | 147     | 428143.41 | 2219077.25 |
| 22                       | 432876.68 | 2217187.15 | 85      | 429990.62 | 2217900.77 | 148     | 428170.06 | 2219091.86 |
| 23                       | 433057.22 | 2216404.84 | 86      | 429993.35 | 2217908.80 | 149     | 428254.24 | 2219712.50 |
| 24                       | 432961.47 | 2216412.73 | 87      | 429980.57 | 2217983.25 | 150     | 428299.01 | 2220019.56 |
| 25                       | 432938.35 | 2216413.42 | 88      | 429952.02 | 2218178.11 | 151     | 428314.20 | 2220233.34 |
| 26                       | 432922.21 | 2216415.46 | 89      | 429941.11 | 2218252.33 | 152     | 428334.98 | 2220302.01 |
| 27                       | 432899.11 | 2216415.31 | 90      | 429937.76 | 2218265.89 | 153     | 428442.44 | 2220398.49 |
| 28                       | 432875.56 | 2216415.71 | 91      | 429932.37 | 2218272.94 | 154     | 428465.29 | 2220422.13 |
| 29                       | 432853.28 | 2216416.33 | 92      | 429922.96 | 2218280.56 | 155     | 428475.00 | 2220513.46 |

|    |           |            |     |           |            |     |           |            |
|----|-----------|------------|-----|-----------|------------|-----|-----------|------------|
| 30 | 432835.44 | 2216418.06 | 93  | 429746.23 | 2218386.04 | 156 | 428486.97 | 2220582.88 |
| 31 | 432803.87 | 2216426.08 | 94  | 429694.39 | 2218415.89 | 157 | 428500.67 | 2220660.75 |
| 32 | 432724.20 | 2216446.33 | 95  | 429675.37 | 2218428.56 | 158 | 428536.33 | 2220810.80 |
| 33 | 432580.16 | 2216491.00 | 96  | 429663.97 | 2218439.72 | 159 | 428550.85 | 2220854.91 |
| 34 | 432421.02 | 2216538.23 | 97  | 429663.90 | 2218447.64 | 160 | 428538.03 | 2220860.78 |
| 35 | 432324.52 | 2216571.02 | 98  | 429667.17 | 2218458.02 | 161 | 428583.45 | 2220932.53 |
| 36 | 432273.30 | 2216592.51 | 99  | 429668.89 | 2218463.54 | 162 | 428596.42 | 2220951.74 |
| 37 | 432183.19 | 2216634.15 | 100 | 429551.35 | 2218517.76 | 163 | 428599.07 | 2220965.10 |
| 38 | 432084.35 | 2216680.25 | 101 | 429505.80 | 2218538.43 | 164 | 428595.17 | 2221047.17 |
| 39 | 431992.52 | 2216721.34 | 102 | 429475.28 | 2218550.10 | 165 | 428594.99 | 2221054.36 |
| 40 | 431964.98 | 2216733.65 | 103 | 429465.80 | 2218554.99 | 166 | 428636.33 | 2221227.38 |
| 41 | 431957.09 | 2216737.48 | 104 | 429449.87 | 2218562.28 | 167 | 428627.77 | 2221269.64 |
| 42 | 431946.61 | 2216736.54 | 105 | 429448.88 | 2218562.77 | 168 | 428624.55 | 2221321.02 |
| 43 | 431939.20 | 2216732.17 | 106 | 429432.52 | 2218564.59 | 169 | 428640.35 | 2221357.65 |
| 44 | 431926.81 | 2216724.31 | 107 | 429422.63 | 2218561.51 | 170 | 428642.92 | 2221383.77 |
| 45 | 431895.47 | 2216708.99 | 108 | 429410.76 | 2218560.40 | 171 | 428772.00 | 2221338.59 |
| 46 | 431725.51 | 2216633.23 | 109 | 429392.47 | 2218563.68 | 172 | 429150.03 | 2221237.12 |
| 47 | 431560.96 | 2216579.40 | 110 | 429382.57 | 2218572.48 | 173 | 429563.97 | 2221123.76 |
| 48 | 431469.07 | 2216551.21 | 111 | 429371.21 | 2218582.74 | 174 | 429718.64 | 2221080.79 |
| 49 | 431452.65 | 2216547.67 | 112 | 429360.50 | 2218585.18 | 175 | 429855.48 | 2221041.54 |
| 50 | 431445.67 | 2216552.57 | 113 | 429349.68 | 2218583.53 | 176 | 430010.26 | 2220999.85 |
| 51 | 431439.61 | 2216570.37 | 114 | 429336.89 | 2218584.14 | 177 | 430252.19 | 2220934.46 |
| 52 | 431424.57 | 2216655.08 | 115 | 429327.99 | 2218584.04 | 178 | 430416.48 | 2220890.42 |
| 53 | 431410.32 | 2216730.14 | 116 | 429310.54 | 2218588.39 | 179 | 430560.46 | 2220851.61 |
| 54 | 431407.86 | 2216746.87 | 117 | 429298.16 | 2218591.28 | 180 | 430715.39 | 2220810.31 |
| 55 | 431398.29 | 2216761.49 | 118 | 429283.20 | 2218590.34 | 181 | 430858.46 | 2220770.67 |
| 56 | 431353.67 | 2216804.95 | 119 | 429264.14 | 2218583.68 | 182 | 430942.58 | 2220746.51 |
| 57 | 431333.27 | 2216840.54 | 120 | 429247.01 | 2218577.80 | 183 | 431381.16 | 2220623.69 |
| 58 | 431319.55 | 2216878.66 | 121 | 429237.51 | 2218574.30 | 184 | 431521.47 | 2220587.15 |
| 59 | 431303.59 | 2216912.82 | 122 | 429227.60 | 2218574.19 | 185 | 431702.21 | 2220527.91 |
| 60 | 431296.48 | 2216929.22 | 123 | 429222.62 | 2218576.39 | 186 | 431772.32 | 2220512.67 |
| 61 | 431286.93 | 2216986.67 | 124 | 429214.97 | 2218581.22 |     |           |            |
| 62 | 431269.31 | 2217078.27 | 125 | 429205.84 | 2218582.64 |     |           |            |